

| Juli | August | September | Oktober | November | Dezember |
|-----------|-----------|-----------|-----------|-----------|-----------|
| 1 Mi | 1 Sa | 1 Di | 1 Do | 1 So | 1 Di |
| 2 Do | 2 So | 2 Mi | 2 Fr | 2 Mo 45 | 2 Mi |
| 3 Fr | 3 Mo 32 | 3 Do | 3 Sa | 3 Di | 3 Do |
| 4 Sa | 4 Di | 4 Fr | 4 So | 4 Mi | 4 Fr |
| 5 So | 5 Mi | 5 Sa | 5 Mo 41 | 5 Do | 5 Sa |
| 6 Mo 28 | 6 Do | 6 So | 6 Di | 6 Fr | 6 So |
| 7 Di | 7 Fr | 7 Mo 37 | 7 Mi | 7 Sa | 7 Mo 50 |
| 8 Mi | 8 Sa | 8 Di | 8 Do | 8 So | 8 Di |
| 9 Do | 9 So | 9 Mi | 9 Fr | 9 Mo 46 | 9 Mi |
| 10 Fr | 10 Mo 33 | 10 Do | 10 Sa | 10 Di | 10 Do |
| 11 Sa | 11 Di | 11 Fr | 11 So | 11 Mi | 11 Fr |
| 12 So | 12 Mi | 12 Sa | 12 Mo 42 | 12 Do | 12 Sa |
| 13 Mo 29 | 13 Do | 13 So | 13 Di | 13 Fr | 13 So |
| 14 Di | 14 Fr | 14 Mo 38 | 14 Mi | 14 Sa | 14 Mo 51 |
| 15 Mi | 15 Sa | 15 Di | 15 Do | 15 So | 15 Di |
| 16 Do | 16 So | 16 Mi | 16 Fr | 16 Mo 47 | 16 Mi |
| 17 Fr | 17 Mo 34 | 17 Do | 17 Sa | 17 Di | 17 Do |
| 18 Sa | 18 Di | 18 Fr | 18 So | 18 Mi | 18 Fr |
| 19 So | 19 Mi | 19 Sa | 19 Mo 43 | 19 Do | 19 Sa 3 |
| 20 Mo 30 | 20 Do | 20 So | 20 Di | 20 Fr | 20 So |
| 21 Di | 21 Fr | 21 Mo 39 | 21 Mi | 21 Sa | 21 Mo 52 |
| 22 Mi | 22 Sa | 22 Di | 22 Do | 22 So | 22 Di |
| 23 Do | 23 So | 23 Mi | 23 Fr | 23 Mo 48 | 23 Mi |
| 24 Fr | 24 Mo 35 | 24 Do | 24 Sa | 24 Di | 24 Do |
| 25 Sa | 25 Di | 25 Fr | 25 So | 25 Mi | 25 Fr |
| 26 So | 26 Mi | 26 Sa | 26 Mo 44 | 26 Do | 26 Sa |
| 27 Mo 31 | 27 Do | 27 So | 27 Di | 27 Fr | 27 So |
| 28 Di | 28 Fr | 28 Mo 40 | 28 Mi | 28 Sa | 28 Mo 53 |
| 29 Mi | 29 Sa | 29 Di | 29 Do | 29 So | 29 Di |
| 30 Do | 30 So | 30 Mi | 30 Fr | 30 Mo 49 | 30 Mi |
| 31 Fr | 31 Mo 36 | | 31 Sa | | 31 Do |

EINWURF:

Nur kompostierbare Abfälle dürfen in die Bio-Tonne; **keine** »kompostierbaren« oder herkömmlichen Plastiktüten, Blumentöpfe oder sonstige Abfälle.

FÜLLGRAD:

Bitte Tonnen so befüllen, dass sich der Deckel bequem schließen lässt; ansonsten wird evtl. nicht geleert. Wir bitten um Verständnis.

ZU VIEL ABFALL:

Mehr Restabfall als gewohnt? Auf unseren Wertstoffhöfen und bei den Gemeinden können Sie genormte orangefarbene Restabfallsäcke erwerben.

ABFUHRKALENDER 2026

Samtgemeinde Kirchdorf

ZERO-WASTE-ANGEBOTE



SPERRABFALL-ANMELDUNG

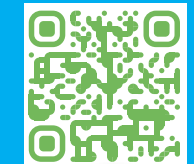

CONTAINER-BESTELLUNG

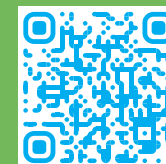

AbfallWirtschaftsGesellschaft mbH
 Klövenhausen 20 · 27211 Bassum
www.awg-bassum.de

ABFUHRBEZIRKE

RESTABFALLBEHÄLTER (bis 240 L) 4-wöchentliche Leerung
Samtgemeinde Kirchdorf

BIO-TONNE 14-tägige Leerung
Samtgemeinde Kirchdorf

VERPACKUNGSTONNE 4-wöchentliche Abholung
Samtgemeinde Kirchdorf

ALTPAPIER-ABHOLUNG

- 1** Varrel (*Papiertonne, 8-wöchentliche Leerung*)
- 2** Kirchdorf, Heerde, Kuppendorf (*Papiertonne, 8-wöchentliche Leerung*)
- 3** Bahrenborstel, Scharringhausen (*Papiertonne, 8-wöchentliche Leerung*)
- 4** Freistatt, Wehrbleck (*Papiertonne, 8-wöchentliche Leerung*)
- 5** Barenburg (*Papiertonne, 8-wöchentliche Leerung*)

Behälter am Abfuhrtag bis 6:00 Uhr morgens vor dem Grundstück bereitstellen.

| Januar | Februar | März | April | Mai | Juni |
|---------|----------|----------|----------|----------|----------|
| 1 Do 1 | 1 So | 1 So | 1 Mi | 1 Fr | 1 Mo 23 |
| 2 Fr | 2 Mo 5 6 | 2 Mo 10 | 2 Do | 2 Sa | 2 Di |
| 3 Sa | 3 Di | 3 Di | 3 Fr | 3 So | 3 Mi |
| 4 So | 4 Mi | 4 Mi | 4 Sa | 4 Mo 19 | 4 Do |
| 5 Mo 2 | 5 Do | 5 Do | 5 So | 5 Di | 5 Fr |
| 6 Di | 6 Fr | 6 Fr | 6 Mo 15 | 6 Mi | 6 Sa |
| 7 Mi | 7 Sa | 7 Sa | 7 Di | 7 Do | 7 So |
| 8 Do | 8 So | 8 So | 8 Mi | 8 Fr | 8 Mo 24 |
| 9 Fr | 9 Mo 7 | 9 Mo 11 | 9 Do | 9 Sa | 9 Di |
| 10 Sa | 10 Di | 10 Di | 10 Fr | 10 So | 10 Mi |
| 11 So | 11 Mi | 11 Mi | 11 Sa | 11 Mo 20 | 11 Do |
| 12 Mo 3 | 12 Do | 12 Do | 12 So | 12 Di | 12 Fr |
| 13 Di | 13 Fr | 13 Fr | 13 Mo 16 | 13 Mi | 13 Sa |
| 14 Mi | 14 Sa | 14 Sa | 14 Di | 14 Do | 14 So |
| 15 Do | 15 So | 15 So | 15 Mi | 15 Fr | 15 Mo 25 |
| 16 Fr | 16 Mo 8 | 16 Mo 12 | 16 Do | 16 Sa | 16 Di |
| 17 Sa | 17 Di | 17 Di | 17 Fr | 17 So | 17 Mi |
| 18 So | 18 Mi | 18 Mi | 18 Sa | 18 Mo 21 | 18 Do |
| 19 Mo 4 | 19 Do | 19 Do | 19 So | 19 Di | 19 Fr |
| 20 Di | 20 Fr | 20 Fr | 20 Mo 17 | 20 Mi | 20 Sa |
| 21 Mi | 21 Sa | 21 Sa | 21 Di | 21 Do | 21 So |
| 22 Do | 22 So | 22 So | 22 Mi | 22 Fr | 22 Mo 26 |
| 23 Fr | 23 Mo 9 | 23 Mo 13 | 23 Do | 23 Sa | 23 Di |
| 24 Sa | 24 Di | 24 Di | 24 Fr | 24 So | 24 Mi |
| 25 So | 25 Mi | 25 Mi | 25 Sa | 25 Mo 22 | 25 Do |
| 26 Mo 5 | 26 Do | 26 Do | 26 So | 26 Di 5 | 26 Fr |
| 27 Di | 27 Fr | 27 Fr | 27 Mo 18 | 27 Mi | 27 Sa |
| 28 Mi | 28 Sa | 28 Sa | 28 Di | 28 Do | 28 So |
| 29 Do | | 29 So | 29 Mi | 29 Fr | 29 Mo 27 |
| 30 Fr | | 30 Mo 14 | 30 Do | 30 Sa | 30 Di |
| 31 Sa | | 31 Di | | 31 So | |

STANDORT TONNEN:

Tonnen bitte paarweise zusammenstellen, wie auf der Tonne markiert.

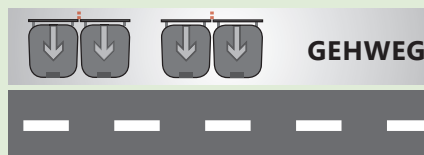

TERMINE AKTENVERNICHTUNG

- 07.03. WSH Stuhr / Weyhe
- 30.05. WSH Bassum
- 07.11. WSH Stuhr / Weyhe

