

Gemarkung Dörriehof  
Flur 17

Deutsche Grundkarte 1:5000 (20 cm Karte)

### Varrel-Südwest

(Landkr. Grafsch. Diepholz)

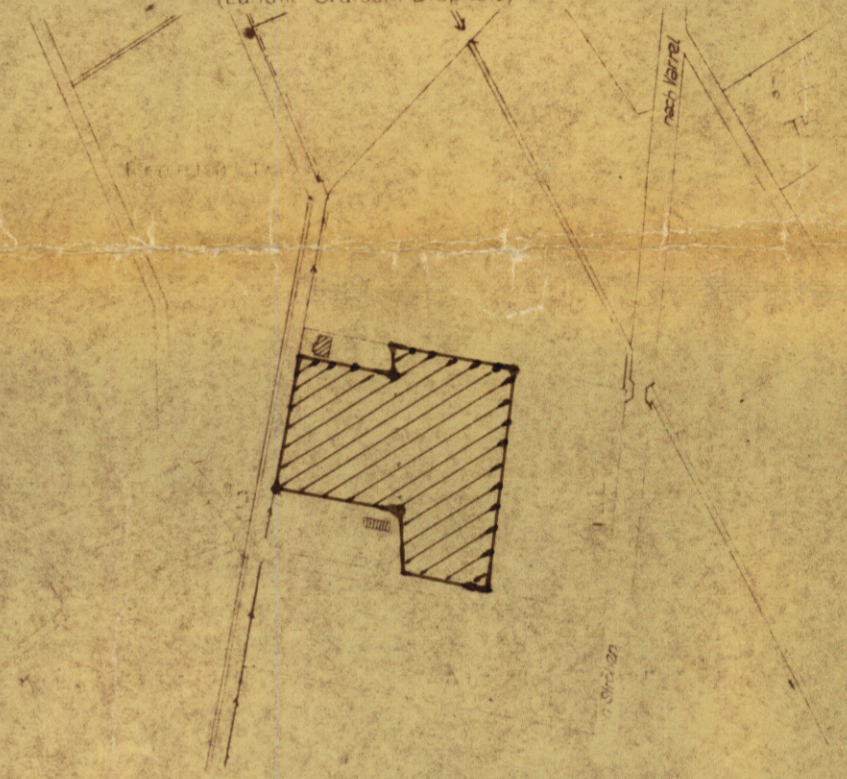

LANDKREIS GRAFSCHAFT DIEPHOLZ BAUABTEILUNG		
VORGANG: 622-0917 [63 21]	VORHABEN: Bebauungsplan 'Auf der Riede', Flur 2	
BLATTGRÖSSE: 60 x 45	für die Gemeinde <b>Varrel</b> Landkreis Grafschaft Diepholz	
BLATT-NR.:		
MASSTAB: 1:1000		
AUFGESTELLT: Diepholz, den 24.6.1963	GEZEICH.:	DER OBERKREISLEITEND I.A. KR. ISRAU...

Reg. Bez. Hannover      Landkreis Grafschaft Diepholz

## Bebauungsplan

von dem Bebauungsgebiet: Auf der Riede

Gemarkung Varrel      Flur 2

Maßstab 1:1000

Die Richtigkeit dieses Planes in vermessungstechnischer Hinsicht wird hiermit bescheinigt. Das Eigentümerverzeichnis bildet einen Bestandteil des Planes. Dieser Bebauungsplan darf als Lageplan zum Bauantrag nicht verwendet werden.

Aufgestellt: Sulingen, den 10.4. 1963  
KATASTERAMT

*Mimmer*  
Regierungsvermessungsrat

**ZEICHENERKLÄRUNG**

	Grenze des Planungsgebietes		Flurgrenze
	Straßenbegrenzungslinie Straßenfluchtlinie		Eigentumsgrenze
	BauLinie Baufluchtlinie		Flurstücksgrenze
	Baugrenze Bebauungsgrenze		Stahlgittermast-Holzmast
	vorhandene Straßenfläche		Hochspannungleitung
	geplante Straßenfläche		Hauptflstrichtung
	Fläche privater Nutzung ohne Bebauung		

**Beschlossen**  
gem. § 2 Abs. 6 des Bundesgesetzes (B. Bau.G.) vom 21.6.1960  
in der Ratssitzung vom **27. 6.** als Entwurf **65**

Varrel, den **23. 11.** 1963  
(L.S.)  
*Wielmann*  
Bürgermeister

**Genehmigt**  
gemäß § 11 B. Bau. G.  
mit Auflagen  
Der Regierungspräsident  
Az. H. **2** Nr. **1301** / 1963  
Hannover, den **28. 5.** 1963  
(L.S.)  
*Wielmann*  
Regierungsbaumeister

**Auslegung**  
Der Planentwurf mit Begründung hat gemäß § 2 Abs. 6  
B. Bau. G. in der Zeit vom **4. 9.** bis **8. 10. 63**  
ausgelegen.  
Ort u. Dauer der Auslegung wurden gemäß § 2 Abs. 6  
B. Bau. G. im Diepholzer Kreisblatt am **196**  
bekanntgemacht.

Varrel, den **23. 10.** 1963  
(L.S.)  
*Wielmann*  
Bürgermeister u. Gemeindevorsteher

**Bekanntgemacht**  
Der genehmigte Bebauungsplan mit Begründung hat gemäß  
§ 12 B. Bau. G. in der Zeit vom **196** bis  
**196** ausgelegen.  
Ort und Zeit der Auslegung sowie Genehmigung des  
Regierungspräsidenten wurden gemäß § 12 B. Bau. G. am  
**196** im Diepholzer Kreisblatt bekannt-  
gemacht.  
Varrel, den **1963**  
(L.S.)  
*Wielmann*  
Bürgermeister u. Gemeindevorsteher

**Beschlossen**  
gemäß § 10 B. Bau. G. in der Ratssitzung  
am **27. 10.** 1963 als Satzung.

Varrel, den **23. 10.** 1963  
(L.S.)  
*Wielmann*  
Bürgermeister

**Bescheinigung**  
Es wird bescheinigt, daß sich die eingetragene Planung  
einwandfrei in die Örtlichkeit übertragen läßt.  
Sulingen, den **24. 10.** 1963  
KATASTERAMT  
(L.S.)  
*Mimmer*  
Regierungsvermessungsrat

